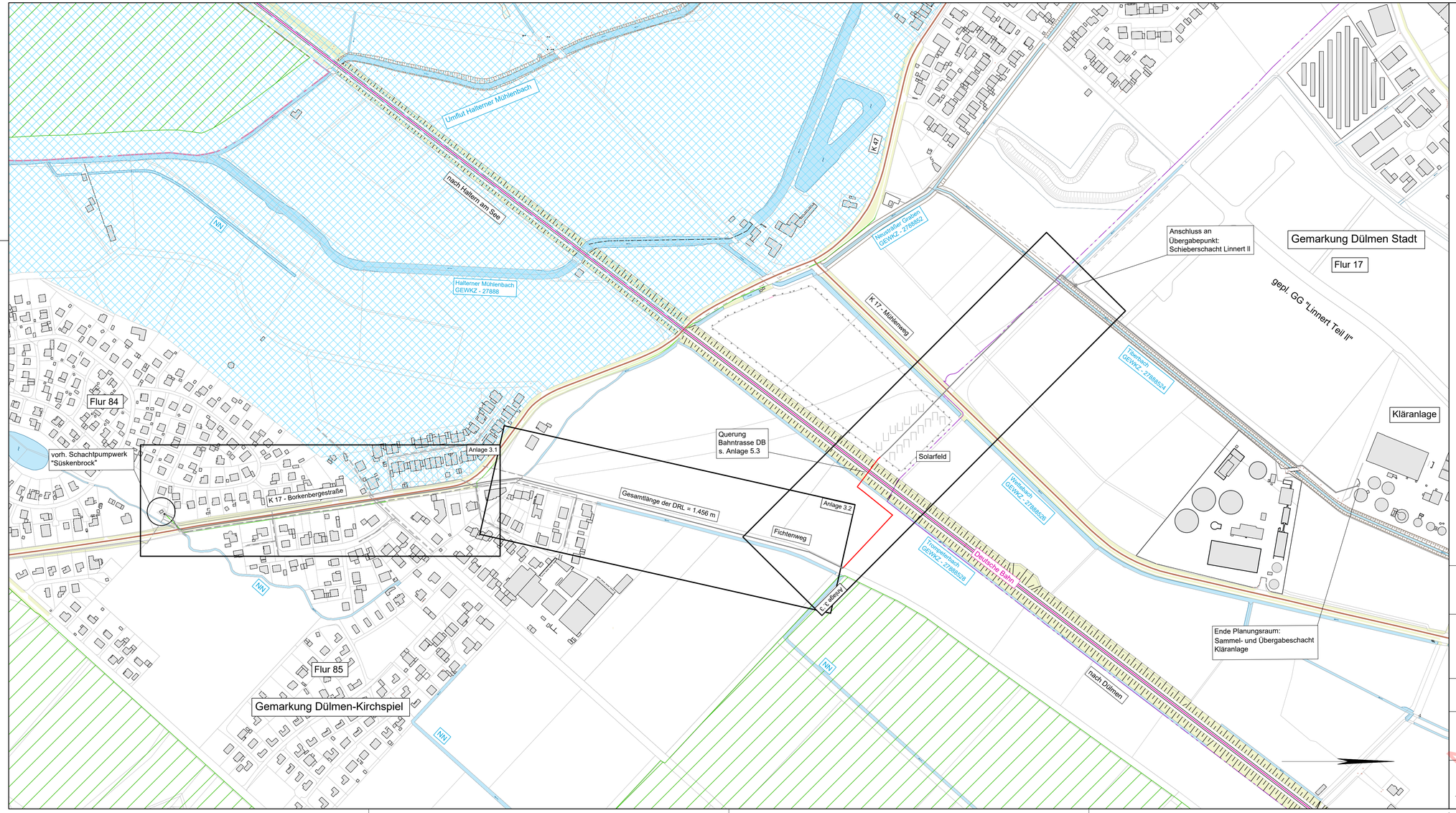

Zeichenerklärung

Bestand

- Niederschlagswasserkanal
- Schmutzwasserkanal
- Schmutzwasserleitung - außerbetrieb

Planung

- geplante Druckrohrleitung

Bauabschnitte im Kerngebiet Süskenbrock

- Bauabschnitt - 01
- Bauabschnitt - 02
- Bauabschnitt - 03

Flächennutzung

- Gleisverlauf - Deutsche Bahn
- Kreisstraßen
- Katastergrenzen
- Gemarkungsgrenze
- Flurgrenze
- vorh. Gebäude
- vorh. Verkehrsflächen
- vorh. Gewässer
- Trinkwasserschutzgebiete
- Landschaftsschutzgebiete

Hinweise:

- Alle Maße sind eigenverantwortlich vor Ort zu prüfen.
- Unstimmigkeiten sind sofort mit dem Bauleiter zu klären.

Grundlagen:

- Vermessung mit Solarpark, ÖbVI Drerup, 11.04.2025
- Vermessung Bahndamm, ÖbVI Drerup, 21.05.2025
- Trinkwasserschutzgebiete, OpenGeodata.NRW, 01.02.2026
- Landschaftsschutzgebiete, OpenGeodata.NRW, 04.02.2026

Index	Datum	Name	Art der Änderung
5.			
4.			
3.			
2.			
1.			

DÜLMEN
STADT DER WILDPFERDE

Stadt Dülmen
Markt 1
48249 Dülmen

Sanierung Schmutzwasserpumpwerk "Süskenbrock" und Herstellung einer Druckrohrleitung

Übersichtslageplan

		Projekt Nr:	13-047
		Stand:	Ausführungsplanung
Maßstab:	1 : 2.500	Bearbeiter:	-
Anlage:	2.2	Zeichner:	-
Höhensystem:	NHN	Prüfer:	-
Lagesystem:	UTM	Datum:	26.05.2026

Auftraggeber:

Unterschrift Ort, Datum

Nur für die Ausschreibung